

QUADRO DEGLI INTERVENTI
IN ATTO E PROGRAMMATI

ADOZIONE AI SENSI DELL'ART. 23 L.R. 65/2014



Sindaco di Pisa
MICHELE CONTI
Assessore Urbanistica
MASSIMO DRINGOLI



Sindaco di Cascina
DARIO ROLLO
Assessore Urbanistica
ROBERTO SBRAGIA

Responsabile del procedimento: Ing. Daisy Ricci
Garante informazione e partecipazione: Dott. Valeria Pagni
Supporto all'attività del Garante: Dott.ssa Chiara Papucci

Responsabile Macrostruttura Governo del Territorio - Cascina:
Arch. Francesco Giusti

UFFICIO DI PIANO

Coordinamento tecnico – Arch. Sandro Ciabatti
Resp. servizio comune di Cascina – Arch. Alice Lenzi
Resp. SIT – Arch. Davide Tonelli
Comune di Pisa – Geol. Alessandra Pippi
Resp. servizio Comune di Pisa – Dott. Antonella Salani
Settore valutazioni Comune di Pisa – Dott. Manuela Ferri
Settore valutazioni Comune di Pisa – Gianluca Pasquini

Resp. sett. urbanistica comune di Pisa – Arch. Davide Berrugi
Sett. urbanistica comune di Pisa – Arch. Daniela Bosco
Sett. urbanistica comune di Pisa – Arch. Carlotta Pierazzini
Sett. urbanistica comune di Pisa – Geom. Stefania Piccolomini
Comune di Pisa – Istr. Amm Stefania Corucci

RESTITUZIONE GRAFICA E CARTOGRAFICA dott. Lorenzo Pagnini, dott.ssa Patricia Guerriero

INDAGINI DI SUPPORTO

Indagini geologiche e sismiche – Geol. Roberta Giorgi
Indagini idrauliche – Ing. Gazzini (Hidergeo Ingegnerie)
Riconoscizione patrimonio edilizio esistente – Coop. Città Futura
Territorio Rurale – Scuola Superiore S. Anna
Valutazioni ambientali – Dott.ssa Elisabetta Norci

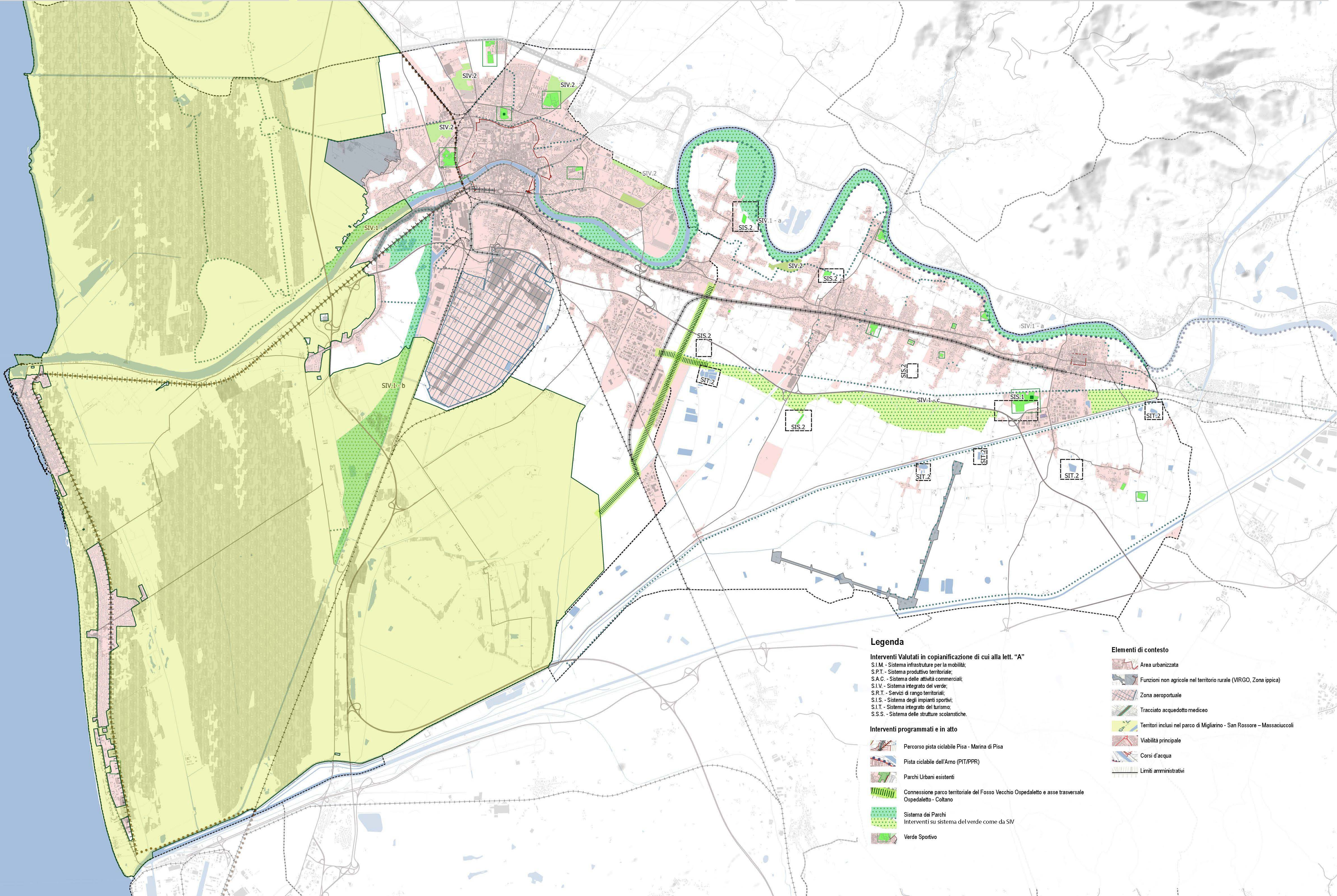

Legenda

Interventi Valutati in copianificazione di cui alla lett. "A"

S.I.M. - Sistema infrastrutture per la mobilità;
S.P.T. - Sistema produttivo territoriale;
S.A.C. - Sistema delle attività commerciali;
S.I.V. - Sistema integrato del verde;
S.R.T. - Servizi di rango territoriale;
S.I.S. - Sistema degli impianti sportivi;
S.I.T. - Sistema integrato del turismo;
S.S.S. - Sistema delle strutture scolastiche.

Interventi programmati e in atto

- Percorso pista ciclabile Pisa - Marina di Pisa
- Pista ciclabile dell'Arno (PIT/PPR)
- Parchi Urbani esistenti
- Connessione parco territoriale del Fosso Vecchio Ospedaletto e asse trasversale Ospedaletto - Collano
- Sistema dei Parchi
- Interventi su sistema del verde come da SIV
- Verde Sportivo

Elementi di contesto

- Area urbanizzata
- Funzioni non agricole nel territorio rurale (VIRGO, Zona ippica)
- Zona aeroportuale
- Tracciato acquedotto mediceo
- Territori inclusi nel parco di Migliarino - San Rossore – Massaciuccoli
- Viabilità principale
- Corsi d'acqua
- Limiti amministrativi